



QUIRA PLUS

PROIETTORI DA INCASSO

Disponibile tra breve: Il risanamento dell'impianto d'illuminazione diventa facilissimo con QUIRA PLUS: tre dimensioni del foro nel soffitto - un unico proiettore! Ovviamente comfort dell'illuminazione e potenza sono cose scontate per il proiettore da incasso. QUIRA PLUS può venire orientato a piacere per mettere in risalto la merce nel locale di vendita pur rimanendo a filo con il soffitto. Completamente ribaltato, QUIRA PLUS illumina puntualmente ogni decorazione che si trova in punti alti del locale. Dotabile come optional con il modulo ACTIVE LED. Esso consente l'impostazione precisa della luce per quanto riguarda intensità e temperatura del colore.



Un vero concentrato di forza
Pacchetti di Lumen fino a 5000 lm



Facile rimodernamento
Anelli di montaggio disponibili in tre diametri, 175, 185 e 195 mm



Fissaggio intelligente
Una soluzione da noi stessi sviluppata per un comodo montaggio



Ben protetto
Lastra di vetro optional per la protezione dallo sporco



Ottimale comfort visivo
Anello frontale nero per un effetto anabbagliante ottimale



FOOD

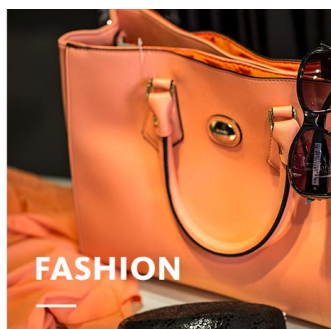

FASHION



SHOP

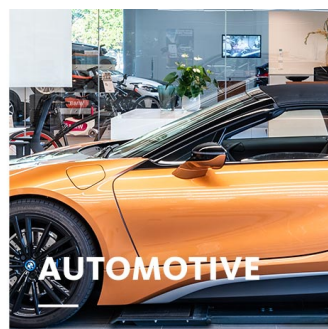

AUTOMOTIVE



QUIRA PLUS

oktalite

www.oktalite.com/quira-plus-r

Type de luminaire	Proiettori da incasso
Settore d'impiego	Decorazione alta, Illuminazione d'accento
Orientabilità	Ruotabile di 355° e orientabile di 85° (di 15° verso l'interno, di 70° verso l'esterno)
Fissaggio	Morsetto a molla Oktalite
Spessore soffitto	1 - 25 mm
Lampada	LED ^{IQ} DALI
Classe di flusso luminoso dei 3000 lm - 5000 lm LED	
Colore della luce Bianco	2700 K, 3000 K, 3000 K - Efficient White, 3000 K - Brilliant Colour, 3500 K, 4000 K, Active 2700-6000 K
Colore della luce Food*	M, M+F, BF
Sistema di raffreddamento	passivo
Unità di alimentazione	DALI Driver separato
Colore dell'apparecchio	RAL 9005 nero intenso RAL 9006 alluminio brillante RAL 9016 bianco traffico Altri colori su richiesta
Finitura	Verniciatura a polveri
Tensione nominale	220 - 240 V, 50/60Hz
Regolazione luminosa	DALI DT6, DALI DT8 (Active)
Installazione	Consigliato per nuova installazione.
Peso	ca. 1,3 kg

Componenti

-  Corpo apparecchio
-  Ottica
-  Unità di alimentazione

Marchi e certificazioni



* M = Meat,
M = Meat, F = Fish,
BF = Brilliant Food

LED^{IQ} DALI

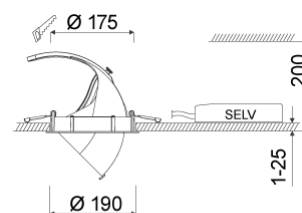

Tutti i dati tecnici, pesi e misure sono stati redatti con la massima cura. Salvo errori. Tutte le misure sono espresse in mm · LED
iIndicazioni sulla durata utile: L80/B10 con temperatura ambiente (ta) 25°C. Durata utile misurata 50.000 h. I dati relativi al flusso luminoso e all'efficienza sono soggetti a una tolleranza del +/- 10% Min CRI Ra: >80 / >90· Le immagini di prodotto sono riportate a puro titolo di esempio e possono differire dall'originale · Ci riserviamo la facoltà di apportare modifiche dovute all'evoluzione tecnologica · Oktalite Lichttechnik GmbH · Mathias-Brüggen-Str. 73 · 50829 Colonia · T +49 221 59767-0 · F +49 221 59767-40 · mail@oktalite.com · www.oktalite.com · 2021-01-24

**QUIRA PLUS****oktalite**

Classe di flusso luminoso dei LED	Colore della luce	CRI R _a	Flusso luminoso sistemico composto da LED*	Potenza	Codice articolo		
					bianco	argento	nero
4000 lm	3000 K - Brilliant Colour	97	3825 lm	46 W	10196948	10196949	10196950
5000 lm	2700 K	81	4460 lm	36 W	10196951	10196952	10196953
	3000 K	83	4585 lm	36 W	10196954	10196955	10196956
	3000 K - Efficient White	94	4835 lm	46 W	10196957	10196958	10196959
	3500 K	84	4675 lm	36 W	10196960	10196961	10196962
	4000 K	83	4830 lm	36 W	10196963	10196964	10196965
3000 lm	M	-	2790 lm	46 W	10196939	10196940	10196941
	M+F	-	2595 lm	46 W	10196942	10196943	10196944
4000 lm	BF	-	3525 lm	40 W	10213492	10213493	10213494
3000 lm	Active 2700-6000 K	-	-	36 W	10211066	10211067	10211068
	2700 K	83	2565 lm				
	6000 K	87	2865 lm				

Accessori**Codice articolo**

Morsetto a molla Oktalite

10213714

* La base per il flusso luminoso sistemico è il riflettore Medium Flood.

Efficient White: R_s = 75, R_r = 91, R_g = 102Brilliant Colour: R_s = 94, R_r = 95, R_g = 104

Tutti i dati tecnici, pesi e misure sono stati redatti con la massima cura. Salvo errori. Tutte le misure sono espresse in mm · LED
 iIndicazioni sulla durata utile: L80/B10 con temperatura ambiente (ta) 25°C. Durata utile misurata 50.000 h. I dati relativi al flusso
 luminoso e all'efficienza sono soggetti a una tolleranza del +/- 10% Min CRI Ra: >80 / >90· Le immagini di prodotto sono riportate
 a puro titolo di esempio e possono differire dall'originale · Ci riserviamo la facoltà di apportare modifiche dovute all'evoluzione
 tecnologica · Oktalite Lichttechnik GmbH · Mathias-Brüggen-Str. 73 · 50829 Colonia · T +49 221 59767-0 · F +49 221 59767-40 ·
 mail@oktalite.com · www.oktalite.com · 2021-01-24



Ottica - LED^{IQ} DALI

Ottica QUIRA PLUS - LED^{IQ} DALI

oktalite

Ottica riflettori sfaccettati 3D
 Tipo Riflettore sostituibile

Emissione fascio				Vetro	LOR	Codice articolo																			
Spot						bianco	argento	nero																	
Quira Plus - SP <table border="1"> <thead> <tr> <th>Höhe [m]</th> <th>KegelØ [cm]</th> <th>E(0°) [lx/klm]</th> <th>E(C0) [lx/klm]</th> </tr> </thead> <tbody> <tr> <td>1</td> <td>24</td> <td>6842</td> <td>3367</td> </tr> <tr> <td>2</td> <td>48</td> <td>1711</td> <td>842</td> </tr> <tr> <td>3</td> <td>73</td> <td>760</td> <td>374</td> </tr> </tbody> </table>				Höhe [m]	KegelØ [cm]	E(0°) [lx/klm]	E(C0) [lx/klm]	1	24	6842	3367	2	48	1711	842	3	73	760	374		senza	87 %	-	-	10196971
Höhe [m]	KegelØ [cm]	E(0°) [lx/klm]	E(C0) [lx/klm]																						
1	24	6842	3367																						
2	48	1711	842																						
3	73	760	374																						
				trasparente	83 %	-	-	10196966																	
Quira Plus - MF <table border="1"> <thead> <tr> <th>Höhe [m]</th> <th>KegelØ [cm]</th> <th>E(0°) [lx/klm]</th> <th>E(C0) [lx/klm]</th> </tr> </thead> <tbody> <tr> <td>1</td> <td>43</td> <td>3357</td> <td>1573</td> </tr> <tr> <td>2</td> <td>85</td> <td>839</td> <td>393</td> </tr> <tr> <td>3</td> <td>128</td> <td>373</td> <td>175</td> </tr> </tbody> </table>				Höhe [m]	KegelØ [cm]	E(0°) [lx/klm]	E(C0) [lx/klm]	1	43	3357	1573	2	85	839	393	3	128	373	175		senza	88 %	-	-	10196972
Höhe [m]	KegelØ [cm]	E(0°) [lx/klm]	E(C0) [lx/klm]																						
1	43	3357	1573																						
2	85	839	393																						
3	128	373	175																						
				trasparente	84 %	-	-	10196967																	
Quira Plus - FL <table border="1"> <thead> <tr> <th>Höhe [m]</th> <th>KegelØ [cm]</th> <th>E(0°) [lx/klm]</th> <th>E(C0) [lx/klm]</th> </tr> </thead> <tbody> <tr> <td>1</td> <td>66</td> <td>1981</td> <td>857</td> </tr> <tr> <td>2</td> <td>132</td> <td>495</td> <td>214</td> </tr> <tr> <td>3</td> <td>197</td> <td>220</td> <td>95</td> </tr> </tbody> </table>				Höhe [m]	KegelØ [cm]	E(0°) [lx/klm]	E(C0) [lx/klm]	1	66	1981	857	2	132	495	214	3	197	220	95		senza	87 %	-	-	10196973
Höhe [m]	KegelØ [cm]	E(0°) [lx/klm]	E(C0) [lx/klm]																						
1	66	1981	857																						
2	132	495	214																						
3	197	220	95																						
				trasparente	83 %	-	-	10196968																	

Tutti i dati tecnici, pesi e misure sono stati redatti con la massima cura. Salvo errori. Tutte le misure sono espresse in mm · LED
 iIndicazioni sulla durata utile: L80/B10 con temperatura ambiente (ta) 25°C. Durata utile misurata 50.000 h. I dati relativi al flusso luminoso e all'efficienza sono soggetti a una tolleranza del +/- 10% Min CRI Ra: >80 / >90· Le immagini di prodotto sono riportate a puro titolo di esempio e possono differire dall'originale · Ci riserviamo la facoltà di apportare modifiche dovute all'evoluzione tecnologica · Oktalite Lichttechnik GmbH · Mathias-Brüggen-Str. 73 · 50829 Colonia · T +49 221 59767-0 · F +49 221 59767-40 · mail@oktalite.com · www.oktalite.com · 2021-01-24



Ottica - LED^{IQ} DALI

Ottica QUIRA PLUS - LED^{IQ} DALI

oktalite

Ottica riflettori sfaccettati 3D
 Tipo Riflettore sostituibile

Emissione fascio				Vetro	LOR	Codice articolo																						
Wide Flood						bianco	argento	nero																				
<table border="1"> <thead> <tr> <th colspan="4">Quira Plus - WFL</th> </tr> <tr> <th>Höhe [m]</th> <th>KegelØ [cm]</th> <th>E(0°) [lx/klm]</th> <th>E(C0) [lx/klm]</th> </tr> </thead> <tbody> <tr> <td>1</td> <td>87</td> <td>1437</td> <td>554</td> </tr> <tr> <td>2</td> <td>175</td> <td>359</td> <td>139</td> </tr> <tr> <td>3</td> <td>262</td> <td>160</td> <td>62</td> </tr> </tbody> </table>				Quira Plus - WFL				Höhe [m]	KegelØ [cm]	E(0°) [lx/klm]	E(C0) [lx/klm]	1	87	1437	554	2	175	359	139	3	262	160	62	senza	87 %	-	-	10196974
Quira Plus - WFL																												
Höhe [m]	KegelØ [cm]	E(0°) [lx/klm]	E(C0) [lx/klm]																									
1	87	1437	554																									
2	175	359	139																									
3	262	160	62																									
				transparente	83 %	-	-	10196969																				

Emissione fascio				Vetro	LOR	Codice articolo																						
Very Wide Flood						bianco	argento	nero																				
<table border="1"> <thead> <tr> <th colspan="4">Quira Plus - VFL</th> </tr> <tr> <th>Höhe [m]</th> <th>KegelØ [cm]</th> <th>E(0°) [lx/klm]</th> <th>E(C0) [lx/klm]</th> </tr> </thead> <tbody> <tr> <td>1</td> <td>117</td> <td>1027</td> <td>333</td> </tr> <tr> <td>2</td> <td>235</td> <td>257</td> <td>83</td> </tr> <tr> <td>3</td> <td>352</td> <td>114</td> <td>37</td> </tr> </tbody> </table>				Quira Plus - VFL				Höhe [m]	KegelØ [cm]	E(0°) [lx/klm]	E(C0) [lx/klm]	1	117	1027	333	2	235	257	83	3	352	114	37	senza	87 %	-	-	10196975
Quira Plus - VFL																												
Höhe [m]	KegelØ [cm]	E(0°) [lx/klm]	E(C0) [lx/klm]																									
1	117	1027	333																									
2	235	257	83																									
3	352	114	37																									
				transparente	83 %	-	-	10196970																				

Tutti i dati tecnici, pesi e misure sono stati redatti con la massima cura. Salvo errori. Tutte le misure sono espresse in mm · LED
 iIndicazioni sulla durata utile: L80/B10 con temperatura ambiente (ta) 25°C. Durata utile misurata 50.000 h. I dati relativi al flusso luminoso e all'efficienza sono soggetti a una tolleranza del +/- 10% Min CRI Ra: >80 / >90· Le immagini di prodotto sono riportate a puro titolo di esempio e possono differire dall'originale · Ci riserviamo la facoltà di apportare modifiche dovute all'evoluzione tecnologica · Oktalite Lichttechnik GmbH · Mathias-Brüggen-Str. 73 · 50829 Colonia · T +49 221 59767-0 · F +49 221 59767-40 · mail@oktalite.com · www.oktalite.com · 2021-01-24



Unità di alimentazione - LED^{IQ} DALI

DALI Driver

oktalite

Tipo di allacciamento	Pronto per la connessione
Allacciamento alla rete	GST 18i3
Lunghezza cavo secondario	400 mm
Tensione nominale	220 - 240 V, 50/60Hz
protezione	IP20
classe di protezione	I, II
Regolazione luminosa	DALI DT6, DALI DT8 (Active)
Lampada	LED ^{IQ} DALI

Lampada	Allacciamento dell'apparecchio	Uscita	Potenza	mas. apparecchi B16	Codice articolo
LED IQ DALI	RNV	950 mA	36 W	50	10185640
LED IQ DALI	R4L (Active)	900 mA	36 W	16	10211596
LED IQ DALI	RNV	1050 mA	40 W	50	10185642
LED IQ DALI	RNV	1200 mA	46 W	20	10185643

Tutti i dati tecnici, pesi e misure sono stati redatti con la massima cura. Salvo errori. Tutte le misure sono espresse in mm · LED
iIndicazioni sulla durata utile: L80/B10 con temperatura ambiente (ta) 25°C. Durata utile misurata 50.000 h. I dati relativi al flusso luminoso e all'efficienza sono soggetti a una tolleranza del +/- 10% Min CRI Ra: >80 / >90· Le immagini di prodotto sono riportate a puro titolo di esempio e possono differire dall'originale · Ci riserviamo la facoltà di apportare modifiche dovute all'evoluzione tecnologica · Oktalite Lichttechnik GmbH · Mathias-Brüggen-Str. 73 · 50829 Colonia · T +49 221 59767-0 · F +49 221 59767-40 · mail@oktalite.com · www.oktalite.com · 2021-01-24