



CANILO

PROJECTEURS ORIENTABLES

CANILO se caractérise par son design élégant classique et apporte un élément particulier qui vient souligner l'identité d'entreprise du client : la couleur de la languette latérale est interchangeable. Le réflecteur situé en retrait et son anneau anti-éblouissement intégré apportent un grand confort pour les yeux. Ce spot encastré est ainsi synonyme de puissance et d'efficacité.

Design compact

Module d'alimentation intégré dans le luminaire – pas de boîtier de pilote séparé, le focus est mis sur les articles

Design élégant

Design classique aux proportions élégantes – CANILO s'intègre parfaitement à n'importe quel agencement de magasin

Bonne protection

Rondelle de verre en option pour protéger de la poussière

Grand confort visuel

Anneau anti-éblouissement toujours noir apportant un très grand confort visuel

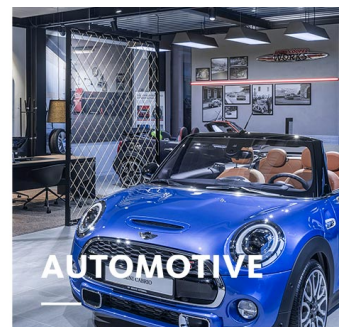
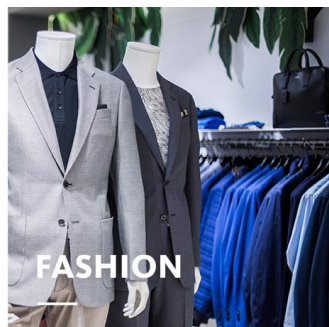
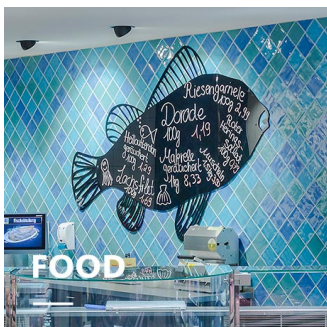

CANILO

oktalite

www.oktalite.com/canilo-t

Luminaire type	Projecteurs orientables
Application	décoration en hauteur, Éclairage d'accentuation
Angle d'ouverture	pivotant sur 355° et orientable sur 200°
Fixation	Adaptateur pour rail électrique triphasé, ne convient pas au montage vertical
Sources lumineuse	LED IQ
Classe de lumens	2000 lm - 4000 lm
Couleur de la lumière Blanc	2700 K, 3000 K, 3000 K - Efficient White, 3000 K - Brilliant Colour, 3500 K, 4000 K
Couleur de la lumière Food*	B+V+C, M, M+F
Système refroidissement	passif
Module d'alimentation	DALI Treiber intégré
Couleur du luminaire	RAL 9005 noir profond RAL 9006 aluminium blanc RAL 9016 blanc trafic Autres couleurs disponibles sur demande



Surface	Effet poudré
Tension nominale	220 - 240 V, 50/60Hz
Commande de l'éclairage	DALI
Poids	env. 1,8 kg
Composantes	



Boîtier du luminaire



Optique

Marques de contrôle

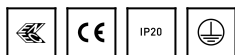

* B = Bakery, V = Vegetable, C = Cheese,
M = Meat,
M = Meat, F = Fish

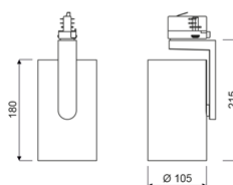

Toutes les données techniques ainsi que les indications de poids et dimensions ont été élaborées avec soin. Sous réserve d'erreurs. Toutes les dimensions en mm · LED Durée de vie: L80/B10 avec température ambiante (ta) de 25 °C. Durée de vie de référence 50 000 h. Valeurs de flux lumineux et efficacité soumises à une tolérance de +/- 10 % Min CRI Ra: >80 / >90· Les images des produits servent comme des exemples et pourraient dévier de l'original · Nous nous réservons le droit d'apporter des modifications en fonction du progrès technique · Oktalite Lichttechnik GmbH · Mathias-Brüggen-Str. 73 · 50829 Cologne · T +49 221 59767-0 · F +49 221 59767-40 · mail@oktalite.com · www.oktalite.com · 2019-06-25



Classe de lumens	Couleur de la lumière	CRI R _a	flux lumineux du système*	Puissance	Référence		
					blanc	argent	noir
3000 lm	3000 K - Brilliant Colour	96	2670 lm	35 W	10186952	10186953	10186954
4000 lm	2700 K	81	3455 lm	31 W	10186955	10186956	10186957
4000 lm	3000 K	83	3600 lm	31 W	10186958	10186959	10186960
4000 lm	3000 K - Efficient White	94	3550 lm	37 W	10186961	10186962	10186963
4000 lm	3500 K	85	3670 lm	31 W	10186964	10186965	10186966
4000 lm	4000 K	83	3740 lm	31 W	10186967	10186968	10186969
2000 lm	M	-	1745 lm	31 W	10186943	10186944	10186945
2000 lm	M+F	-	1650 lm	31 W	10186946	10186947	10186948
3000 lm	B+V+C	-	2645 lm	31 W	10186949	10186950	10186951

* Le flux du luminaire du système est fourni par le réflecteur gris argent Medium Flood.

Efficient White: R₉ = 75, R_r = 91, R_g = 102

Brilliant Colour: R₉ = 92, R_r = 93, R_g = 106

Toutes les données techniques ainsi que les indications de poids et dimensions ont été élaborées avec soin. Sous réserve d'erreurs. Toutes les dimensions en mm · LED Durée de vie: L80/B10 avec température ambiante (ta) de 25 °C. Durée de vie de référence 50 000 h. Valeurs de flux lumineux et efficacité soumises à une tolérance de +/- 10 % Min CRI Ra: >80 / >90· Les images des produits servent comme des exemples et pourraient dévier de l'original · Nous nous réservons le droit d'apporter des modifications en fonction du progrès technique · Oktalite Lichttechnik GmbH · Mathias-Brüggen-Str. 73 · 50829 Cologne · T +49 221 59767-0 · F +49 221 59767-40 · mail@oktalite.com · www.oktalite.com · 2019-06-25

Optique 88 - LED^{IQ}

oktalite

Type	Réflecteur amovible
Fixation	Fermeture à baïonnette
Couleur du réflecteur	silber
Sources lumineuse	LED ^{IQ}

Faisceau Spot	Type de réflecteur	Verre / Filtre	LOR	Référence																		
				blanc	argent	noir																
Optik 88 - SP <table border="1"> <thead> <tr> <th>Höhe [m]</th> <th>KegelØ [cm]</th> <th>E(0°) [lx/klm]</th> <th>E(C0) [lx/klm]</th> </tr> </thead> <tbody> <tr> <td>1</td> <td>26</td> <td>5755</td> <td>2841</td> </tr> <tr> <td>2</td> <td>52</td> <td>1439</td> <td>710</td> </tr> <tr> <td>3</td> <td>78</td> <td>639</td> <td>316</td> </tr> </tbody> </table>	Höhe [m]	KegelØ [cm]	E(0°) [lx/klm]	E(C0) [lx/klm]	1	26	5755	2841	2	52	1439	710	3	78	639	316	Facettes	sans	82 %	-	-	10186729
	Höhe [m]	KegelØ [cm]	E(0°) [lx/klm]	E(C0) [lx/klm]																		
	1	26	5755	2841																		
	2	52	1439	710																		
3	78	639	316																			
Facettes	transparent	78 %	-	-	10186734																	

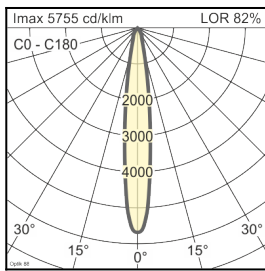

Faisceau Medium Flood	Type de réflecteur	Verre / Filtre	LOR	Référence																		
				blanc	argent	noir																
Optik 88 - MF <table border="1"> <thead> <tr> <th>Höhe [m]</th> <th>KegelØ [cm]</th> <th>E(0°) [lx/klm]</th> <th>E(C0) [lx/klm]</th> </tr> </thead> <tbody> <tr> <td>1</td> <td>45</td> <td>2845</td> <td>1321</td> </tr> <tr> <td>2</td> <td>91</td> <td>711</td> <td>330</td> </tr> <tr> <td>3</td> <td>136</td> <td>316</td> <td>147</td> </tr> </tbody> </table>	Höhe [m]	KegelØ [cm]	E(0°) [lx/klm]	E(C0) [lx/klm]	1	45	2845	1321	2	91	711	330	3	136	316	147	Facettes	sans	83 %	-	-	10186730
	Höhe [m]	KegelØ [cm]	E(0°) [lx/klm]	E(C0) [lx/klm]																		
	1	45	2845	1321																		
	2	91	711	330																		
3	136	316	147																			
Facettes	transparent	79 %	-	-	10186735																	

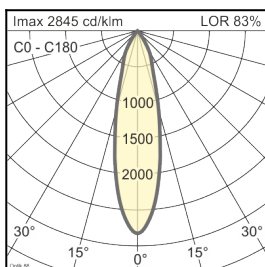

Toutes les données techniques ainsi que les indications de poids et dimensions ont été élaborées avec soin. Sous réserve d'erreurs. Toutes les dimensions en mm · LED Durée de vie: L80/B10 avec température ambiante (ta) de 25 °C. Durée de vie de référence 50 000 h. Valeurs de flux lumineux et efficacité soumises à une tolérance de +/- 10 % Min CRI Ra: >80 / >90· Les images des produits servent comme des exemples et pourraient dévier de l'original · Nous nous réservons le droit d'apporter des modifications en fonction du progrès technique · Oktalite Lichttechnik GmbH · Mathias-Brüggen-Str. 73 · 50829 Cologne · T +49 221 59767-0 · F +49 221 59767-40 · mail@oktalite.com · www.oktalite.com · 2019-06-25



Optique 88 - LED^{IQ}

oktalite

Type	Réflecteur amovible
Fixation	Fermeture à baïonnette
Couleur du réflecteur	silber
Sources lumineuse	LED ^{IQ}

Faisceau Flood	Type de réflecteur	Verre / Filtre	LOR	Référence																		
				blanc	argent	noir																
Optik 88 - FL <table border="1"> <thead> <tr> <th>Höhe [m]</th> <th>KegelØ [cm]</th> <th>E(0°) [lx/klm]</th> <th>E(C0) [lx/klm]</th> </tr> </thead> <tbody> <tr> <td>1</td> <td>66</td> <td>1941</td> <td>832</td> </tr> <tr> <td>2</td> <td>132</td> <td>485</td> <td>208</td> </tr> <tr> <td>3</td> <td>197</td> <td>216</td> <td>92</td> </tr> </tbody> </table>	Höhe [m]	KegelØ [cm]	E(0°) [lx/klm]	E(C0) [lx/klm]	1	66	1941	832	2	132	485	208	3	197	216	92	Facettes	sans	82 %	-	-	10186731
	Höhe [m]	KegelØ [cm]	E(0°) [lx/klm]	E(C0) [lx/klm]																		
	1	66	1941	832																		
2	132	485	208																			
3	197	216	92																			
Facettes	transparent	78 %	-	-	10186736																	

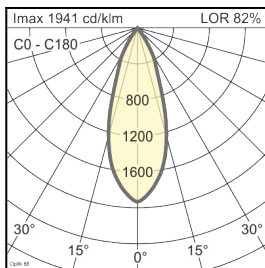

Faisceau Wide Flood	Type de réflecteur	Verre / Filtre	LOR	Référence																		
				blanc	argent	noir																
Optik 88 - WFL <table border="1"> <thead> <tr> <th>Höhe [m]</th> <th>KegelØ [cm]</th> <th>E(0°) [lx/klm]</th> <th>E(C0) [lx/klm]</th> </tr> </thead> <tbody> <tr> <td>1</td> <td>83</td> <td>1522</td> <td>601</td> </tr> <tr> <td>2</td> <td>167</td> <td>381</td> <td>150</td> </tr> <tr> <td>3</td> <td>250</td> <td>169</td> <td>67</td> </tr> </tbody> </table>	Höhe [m]	KegelØ [cm]	E(0°) [lx/klm]	E(C0) [lx/klm]	1	83	1522	601	2	167	381	150	3	250	169	67	Facettes	sans	82 %	-	-	10186732
	Höhe [m]	KegelØ [cm]	E(0°) [lx/klm]	E(C0) [lx/klm]																		
	1	83	1522	601																		
2	167	381	150																			
3	250	169	67																			
Facettes	transparent	78 %	-	-	10186737																	

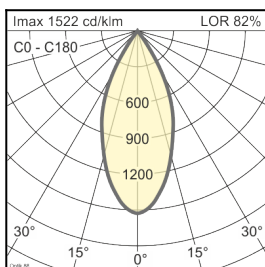

Toutes les données techniques ainsi que les indications de poids et dimensions ont été élaborées avec soin. Sous réserve d'erreurs. Toutes les dimensions en mm · LED Durée de vie: L80/B10 avec température ambiante (ta) de 25 °C. Durée de vie de référence 50 000 h. Valeurs de flux lumineux et efficacité soumises à une tolérance de +/- 10 % Min CRI Ra: >80 / >90· Les images des produits servent comme des exemples et pourraient dévier de l'original · Nous nous réservons le droit d'apporter des modifications en fonction du progrès technique · Oktalite Lichttechnik GmbH · Mathias-Brüggen-Str. 73 · 50829 Cologne · T +49 221 59767-0 · F +49 221 59767-40 · mail@oktalite.com · www.oktalite.com · 2019-06-25

Optique 88 - LED^{IQ}

oktalite

Type	Réflecteur amovible
Fixation	Fermeture à baïonnette
Couleur du réflecteur	silber
Sources lumineuse	LED ^{IQ}

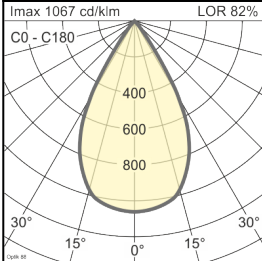
Faisceau Very Wide Flood	Type de réflecteur	Verre / Filtre	LOR	Référence																		
				blanc	argent	noir																
<table border="1"> <caption>Optik 88 - VFL</caption> <thead> <tr> <th>Höhe [m]</th> <th>KegelØ [cm]</th> <th>E(0°) [lx/klm]</th> <th>E(C0) [lx/klm]</th> </tr> </thead> <tbody> <tr> <td>1</td> <td>111</td> <td>1067</td> <td>360</td> </tr> <tr> <td>2</td> <td>223</td> <td>267</td> <td>90</td> </tr> <tr> <td>3</td> <td>334</td> <td>119</td> <td>40</td> </tr> </tbody> </table>	Höhe [m]	KegelØ [cm]	E(0°) [lx/klm]	E(C0) [lx/klm]	1	111	1067	360	2	223	267	90	3	334	119	40	Facettes	sans	82 %	-	-	10186733
	Höhe [m]	KegelØ [cm]	E(0°) [lx/klm]	E(C0) [lx/klm]																		
	1	111	1067	360																		
2	223	267	90																			
3	334	119	40																			
Facettes	transparent	78 %	-	-	10186738																	
																						

Toutes les données techniques ainsi que les indications de poids et dimensions ont été élaborées avec soin. Sous réserve d'erreurs. Toutes les dimensions en mm · LED Durée de vie: L80/B10 avec température ambiante (ta) de 25 °C. Durée de vie de référence 50 000 h. Valeurs de flux lumineux et efficacité soumises à une tolérance de +/- 10 % Min CRI Ra: >80 / >90· Les images des produits servent comme des exemples et pourraient dévier de l'original · Nous nous réservons le droit d'apporter des modifications en fonction du progrès technique · Oktalite Lichttechnik GmbH · Mathias-Brüggen-Str. 73 · 50829 Cologne · T +49 221 59767-0 · F +49 221 59767-40 · mail@oktalite.com · www.oktalite.com · 2019-06-25