



CANILO

PROJECTEURS ORIENTABLES

CANILO se caractérise par son design élégant classique et apporte un élément particulier qui vient souligner l'identité d'entreprise du client : la couleur de la languette latérale est interchangeable. Le réflecteur situé en retrait et son anneau anti-éblouissement intégré apportent un grand confort pour les yeux. Ce spot encastré est ainsi synonyme de puissance et d'efficacité.

Design compact

Module d'alimentation intégré dans le luminaire – pas de boîtier de pilote séparé, le focus est mis sur les articles

Design élégant

Design classique aux proportions élégantes – CANILO s'intègre parfaitement à n'importe quel agencement de magasin

Bonne protection

Rondelle de verre en option pour protéger de la poussière

Grand confort visuel

Anneau anti-éblouissement toujours noir apportant un très grand confort visuel

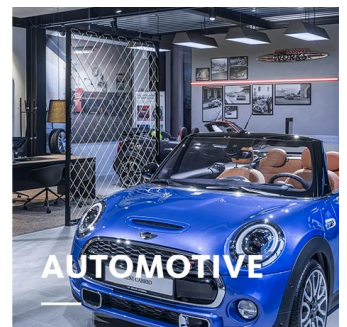
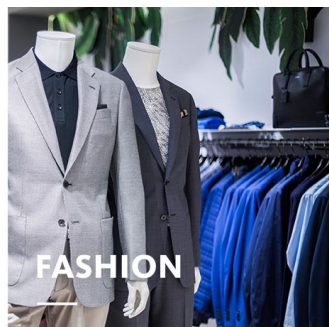
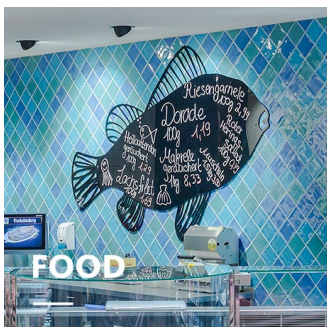

CANILO

oktalite

www.oktalite.com/canilo-t

Luminaire type	Projecteurs orientables
Application	décoration en hauteur, Éclairage d'accentuation
Angle d'ouverture	pivotant sur 355° et orientable sur 200°
Fixation	Adaptateur pour rail électrique triphasé, ne convient pas au montage vertical
Sources lumineuse	LED
Classe de lumens	1500 lm - 4000 lm
Couleur de la lumière Blanc	2700 K, 3000 K, 3000 K - Efficient White, 3000 K - Brilliant Colour, 3500 K, 4000 K
Couleur de la lumière Food*	B+V+C, M, M+F
Système refroidissement	passif
Module d'alimentation	Pilote électrique intégré
Couleur du luminaire	RAL 9005 noir profond RAL 9006 aluminium blanc RAL 9016 blanc trafic Autres couleurs disponibles sur demande
Surface	Effet poudré
Tension nominale	220 - 240 V, 50/60Hz
Commande de l'éclairage	sur demande
Poids	env. 1,8 kg

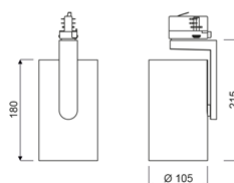

Composantes

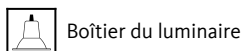

Marques de contrôle

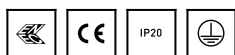

* B = Bakery, V = Vegetable, C = Cheese,
M = Meat,
M = Meat, F = Fish

Toutes les données techniques ainsi que les indications de poids et dimensions ont été élaborées avec soin. Sous réserve d'erreurs. Toutes les dimensions en mm · LED Durée de vie: L80/B10 avec température ambiante (ta) de 25 °C. Durée de vie de référence 50 000 h. Valeurs de flux lumineux et efficacité soumises à une tolérance de +/- 10 % Min CRI Ra: >80 / >90· Les images des produits servent comme des exemples et pourraient dévier de l'original · Nous nous réservons le droit d'apporter des modifications en fonction du progrès technique · Oktalite Lichttechnik GmbH · Mathias-Brüggen-Str. 73 · 50829 Cologne · T +49 221 59767-0 · F +49 221 59767-40 · mail@oktalite.com · www.oktalite.com · 2019-06-17



Classe de lumens	Couleur de la lumière	CRI [RA]	flux lumineux du système*	Puissance	Référence		
					blanc	argent	noir
2000 lm	3000 K - Efficient White	94	1905 lm	17 W	10185876	10185877	10185878
2000 lm	3000 K - Brilliant Colour	96	1745 lm	21 W	10185879	10185880	10185881
3000 lm	2700 K	81	2720 lm	23 W	10185882	10185883	10185884
3000 lm	3000 K	83	2835 lm	23 W	10185885	10185886	10185887
3000 lm	3000 K - Efficient White	94	2775 lm	27 W	10185888	10185889	10185890
3000 lm	3000 K - Brilliant Colour	96	2670 lm	35 W	10185897	10185898	10185899
3000 lm	3500 K	85	2895 lm	23 W	10185891	10185892	10185893
3000 lm	4000 K	83	2950 lm	23 W	10185894	10185895	10185896
4000 lm	2700 K	81	3455 lm	31 W	10185900	10185901	10185902
4000 lm	3000 K	83	3600 lm	31 W	10185903	10185904	10185905
4000 lm	3000 K - Efficient White	94	3550 lm	37 W	10185906	10185907	10185908
4000 lm	3500 K	85	3670 lm	31 W	10185909	10185910	10185911
4000 lm	4000 K	83	3740 lm	31 W	10185912	10185913	10185914
1500 lm	M	-	1375 lm	23 W	10185855	10185856	10185857
1500 lm	M+F	-	1300 lm	23 W	10185861	10185862	10185863
2000 lm	B+V+C	-	1785 lm	19 W	10185867	10185868	10185869
2000 lm	M	-	1745 lm	31 W	10185858	10185859	10185860
2000 lm	M+F	-	1650 lm	31 W	10185864	10185865	10185866
3000 lm	B+V+C	-	2645 lm	31 W	10185870	10185871	10185872
4000 lm	B+V+C	-	3260 lm	41 W	10185873	10185874	10185875

* Le flux du luminaire du système est fourni par le réflecteur gris argent Medium Flood.

Efficient White: $R_g = 75$, $R_r = 91$, $R_b = 102$

Brilliant Colour: $R_g = 92$, $R_r = 93$, $R_b = 106$

Toutes les données techniques ainsi que les indications de poids et dimensions ont été élaborées avec soin. Sous réserve d'erreurs. Toutes les dimensions en mm · LED Durée de vie: L80/B10 avec température ambiante (t_a) de 25 °C. Durée de vie de référence 50 000 h. Valeurs de flux lumineux et efficacité soumises à une tolérance de +/- 10 % Min CRI Ra: >80 / >90· Les images des produits servent comme des exemples et pourraient dévier de l'original · Nous nous réservons le droit d'apporter des modifications en fonction du progrès technique · Oktalite Lichttechnik GmbH · Mathias-Brüggen-Str. 73 · 50829 Cologne · T +49 221 59767-0 · F +49 221 59767-40 · mail@oktalite.com · www.oktalite.com · 2019-06-17

Optique 88 - LED

Type	Réflecteur amovible
Fixation	Fermeture à baïonnette
Couleur du réflecteur	silber
Sources lumineuse	LED

Faisceau Spot	Type de réflecteur	Verre / Filtre	LOR*	Référence																		
				blanc	argent	noir																
Optik 88 - SP <table border="1"> <thead> <tr> <th>Höhe [m]</th> <th>KegelØ [cm]</th> <th>E(0°) [lx/klm]</th> <th>E(C0) [lx/klm]</th> </tr> </thead> <tbody> <tr> <td>1</td> <td>26</td> <td>5755</td> <td>2841</td> </tr> <tr> <td>2</td> <td>52</td> <td>1439</td> <td>710</td> </tr> <tr> <td>3</td> <td>78</td> <td>639</td> <td>316</td> </tr> </tbody> </table>	Höhe [m]	KegelØ [cm]	E(0°) [lx/klm]	E(C0) [lx/klm]	1	26	5755	2841	2	52	1439	710	3	78	639	316	Facettes	sans	82 %	-	-	10186729
	Höhe [m]	KegelØ [cm]	E(0°) [lx/klm]	E(C0) [lx/klm]																		
	1	26	5755	2841																		
	2	52	1439	710																		
3	78	639	316																			
Facettes	transparent	78 %	-	-	10186734																	

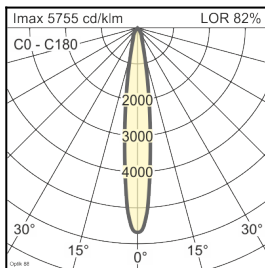

Faisceau Medium Flood	Type de réflecteur	Verre / Filtre	LOR*	Référence																		
				blanc	argent	noir																
Optik 88 - MF <table border="1"> <thead> <tr> <th>Höhe [m]</th> <th>KegelØ [cm]</th> <th>E(0°) [lx/klm]</th> <th>E(C0) [lx/klm]</th> </tr> </thead> <tbody> <tr> <td>1</td> <td>45</td> <td>2845</td> <td>1321</td> </tr> <tr> <td>2</td> <td>91</td> <td>711</td> <td>330</td> </tr> <tr> <td>3</td> <td>136</td> <td>316</td> <td>147</td> </tr> </tbody> </table>	Höhe [m]	KegelØ [cm]	E(0°) [lx/klm]	E(C0) [lx/klm]	1	45	2845	1321	2	91	711	330	3	136	316	147	Facettes	sans	83 %	-	-	10186730
	Höhe [m]	KegelØ [cm]	E(0°) [lx/klm]	E(C0) [lx/klm]																		
	1	45	2845	1321																		
	2	91	711	330																		
3	136	316	147																			
Facettes	transparent	79 %	-	-	10186735																	

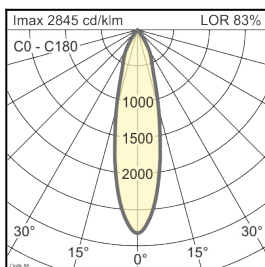

Toutes les données techniques ainsi que les indications de poids et dimensions ont été élaborées avec soin. Sous réserve d'erreurs. Toutes les dimensions en mm · LED Durée de vie: L80/B10 avec température ambiante (ta) de 25 °C. Durée de vie de référence 50 000 h. Valeurs de flux lumineux et efficacité soumises à une tolérance de +/- 10 % Min CRI Ra: >80 / >90· Les images des produits servent comme des exemples et pourraient dévier de l'original · Nous nous réservons le droit d'apporter des modifications en fonction du progrès technique · Oktalite Lichttechnik GmbH · Mathias-Brüggen-Str. 73 · 50829 Cologne · T +49 221 59767-0 · F +49 221 59767-40 · mail@oktalite.com · www.oktalite.com · 2019-06-17

Optique 88 - LED

oktalite

Type	Réflecteur amovible
Fixation	Fermeture à baïonnette
Couleur du réflecteur	silber
Sources lumineuse	LED

Faisceau Flood	Type de réflecteur	Verre / Filtre	LOR*	Référence																		
				blanc	argent	noir																
Optik 88 - FL <table border="1"> <thead> <tr> <th>Höhe [m]</th> <th>KegelØ [cm]</th> <th>E(0°) [lx/klm]</th> <th>E(C0) [lx/klm]</th> </tr> </thead> <tbody> <tr> <td>1</td> <td>66</td> <td>1941</td> <td>832</td> </tr> <tr> <td>2</td> <td>132</td> <td>485</td> <td>208</td> </tr> <tr> <td>3</td> <td>197</td> <td>216</td> <td>92</td> </tr> </tbody> </table>	Höhe [m]	KegelØ [cm]	E(0°) [lx/klm]	E(C0) [lx/klm]	1	66	1941	832	2	132	485	208	3	197	216	92	Facettes	sans	82 %	-	-	10186731
	Höhe [m]	KegelØ [cm]	E(0°) [lx/klm]	E(C0) [lx/klm]																		
	1	66	1941	832																		
	2	132	485	208																		
3	197	216	92																			
Facettes	transparent	78 %	-	-	10186736																	

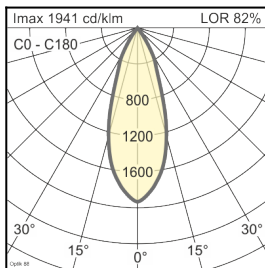

Faisceau Wide Flood	Type de réflecteur	Verre / Filtre	LOR*	Référence																		
				blanc	argent	noir																
Optik 88 - WFL <table border="1"> <thead> <tr> <th>Höhe [m]</th> <th>KegelØ [cm]</th> <th>E(0°) [lx/klm]</th> <th>E(C0) [lx/klm]</th> </tr> </thead> <tbody> <tr> <td>1</td> <td>83</td> <td>1522</td> <td>601</td> </tr> <tr> <td>2</td> <td>167</td> <td>381</td> <td>150</td> </tr> <tr> <td>3</td> <td>250</td> <td>169</td> <td>67</td> </tr> </tbody> </table>	Höhe [m]	KegelØ [cm]	E(0°) [lx/klm]	E(C0) [lx/klm]	1	83	1522	601	2	167	381	150	3	250	169	67	Facettes	sans	82 %	-	-	10186732
	Höhe [m]	KegelØ [cm]	E(0°) [lx/klm]	E(C0) [lx/klm]																		
	1	83	1522	601																		
	2	167	381	150																		
3	250	169	67																			
Facettes	transparent	78 %	-	-	10186737																	

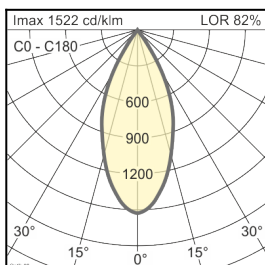

Toutes les données techniques ainsi que les indications de poids et dimensions ont été élaborées avec soin. Sous réserve d'erreurs. Toutes les dimensions en mm · LED Durée de vie: L80/B10 avec température ambiante (ta) de 25 °C. Durée de vie de référence 50 000 h. Valeurs de flux lumineux et efficacité soumises à une tolérance de +/- 10 % Min CRI Ra: >80 / >90· Les images des produits servent comme des exemples et pourraient dévier de l'original · Nous nous réservons le droit d'apporter des modifications en fonction du progrès technique · Oktalite Lichttechnik GmbH · Mathias-Brüggen-Str. 73 · 50829 Cologne · T +49 221 59767-0 · F +49 221 59767-40 · mail@oktalite.com · www.oktalite.com · 2019-06-17

Optique 88 - LED

oktalite

Type	Réflecteur amovible
Fixation	Fermeture à baïonnette
Couleur du réflecteur	silber
Sources lumineuse	LED

Faisceau Very Wide Flood	Type de réflecteur	Verre / Filtre	LOR*	Référence																		
				blanc	argent	noir																
<table border="1"> <caption>Optik 88 - VFL</caption> <thead> <tr> <th>Höhe [m]</th> <th>KegelØ [cm]</th> <th>E(0°) [lx/klm]</th> <th>E(C0) [lx/klm]</th> </tr> </thead> <tbody> <tr> <td>1</td> <td>111</td> <td>1067</td> <td>360</td> </tr> <tr> <td>2</td> <td>223</td> <td>267</td> <td>90</td> </tr> <tr> <td>3</td> <td>334</td> <td>119</td> <td>40</td> </tr> </tbody> </table>	Höhe [m]	KegelØ [cm]	E(0°) [lx/klm]	E(C0) [lx/klm]	1	111	1067	360	2	223	267	90	3	334	119	40	Facettes	sans	82 %	-	-	10186733
	Höhe [m]	KegelØ [cm]	E(0°) [lx/klm]	E(C0) [lx/klm]																		
	1	111	1067	360																		
2	223	267	90																			
3	334	119	40																			
Facettes	transparent	78 %	-	-	10186738																	

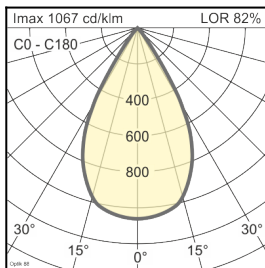

Toutes les données techniques ainsi que les indications de poids et dimensions ont été élaborées avec soin. Sous réserve d'erreurs. Toutes les dimensions en mm · LED Durée de vie: L80/B10 avec température ambiante (ta) de 25 °C. Durée de vie de référence 50 000 h. Valeurs de flux lumineux et efficacité soumises à une tolérance de +/- 10 % Min CRI Ra: >80 / >90· Les images des produits servent comme des exemples et pourraient dévier de l'original · Nous nous réservons le droit d'apporter des modifications en fonction du progrès technique · Oktalite Lichttechnik GmbH · Mathias-Brüggen-Str. 73 · 50829 Cologne · T +49 221 59767-0 · F +49 221 59767-40 · mail@oktalite.com · www.oktalite.com · 2019-06-17